

Rez základom osvetľovacieho stožiaru

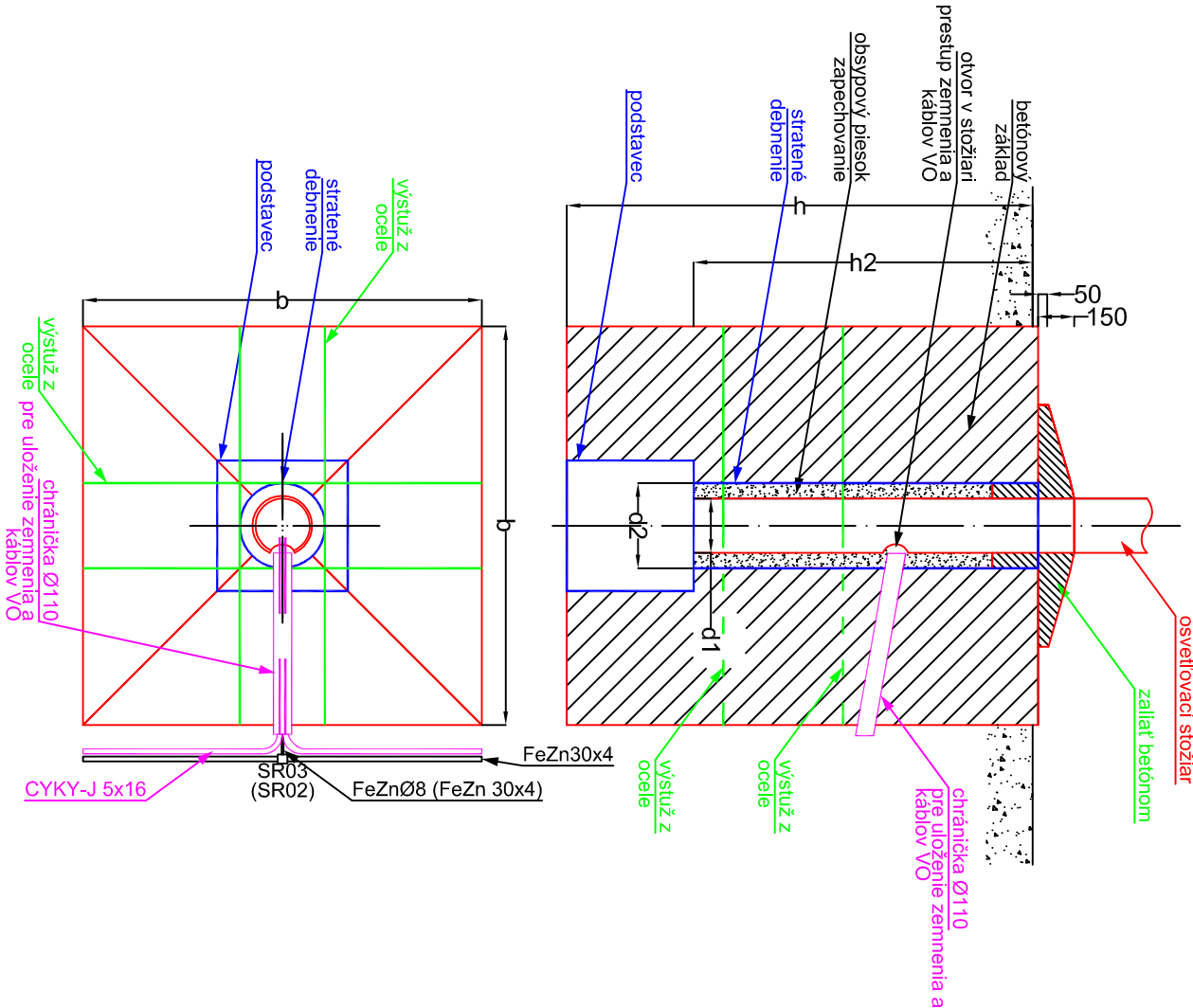

| STOŽIAR TYP | ZÁKLAD TYP | ROZMER (mm) | | | |
|-----------------------------|---------------|-------------|------|------|------|
| | | d1 | h2 | h | b |
| 9 m nad zemou (Lc=10,5m) | Z02 | 133 | 1500 | 1600 | 1000 |

POZNÁMKA:

- VEĽKOSŤ STOŽIAROV JE NAVRHNUTÁ PRE DOVOLENÉ NAMÁHANIE PÔDY kp/cm2 v HĽBKE 1,6m
- PRE VYTvoreNIE ZÁKLADU STOŽIARA POUŽÍŤ BETON C12/15
- PRIEMER STRATENÉHO DEBNENIA (d2) D160
- REZ ZÁKLADU KOMBINOVANÉHO TRAKČNO - OSVETľOVACIEHO STOŽIARU
- RIEŠÍ OBJEKT SO 601

Základné technické údaje :

- 3/N/PE - AC 400V/230V, 50Hz, TN-S
- 2 DC 750V + a - pól v trolejovom vodiči

Ochrana pred úrazom el. prúdom:

Ochrana pred zásahom el. prúdom pri normálnej prevádzke:

Ochrana pred dotykom živých častí:

- ochrana vzdušnými vzdialenosťami (ochrana prekážkou) STN EN 50 122-1 čl. 5.2.1, 5.3.1, 6.3.1.4

Ochrana pred zásahom el. prúdom pri poruche:

Ochrana pred dotykom neživých častí:

- uzemnenie trakčnej siete pre zariadenia v zóne trolejového vedenia STN EN 50122-1 čl.6.2.2,1,6.2.2.2, 7.3.1
- ochrana použitím zariadení triedy ochrany II alebo použitím ekvivalentnej izolácie STN EN 50 122-1 čl. 6.2.3.2, 7.3.2

| ČÍSLO | TEXT ZMENY - ODÔVODNENIE | DÁTUM | PODPIS |
|-------|--------------------------|-------|--------|
| A | | | |
| B | | | |
| C | | | |

NÁZOV STAVBY

MODERNIZÁCIA ÚDRŽBOVEJ ZÁKLADNE TROLEJBUSOV A VÝSTAVBA MENIARNE



DOPRAVNÝ PODNIK MESTA PREŠOV, a.s.

BARDEJOVSKÁ 7, 080 06 LUBOTICE



ZHOTOVITEĽ

ZDRUŽENIE MÚZ PREŠOV

VEDÚCI ČLEN ZDRUŽENIA

DOPRAVOPROJEKT, a.s.

KOMINÁRSKA 14/1/2.4, 832 03 BRATISLAVA

ČLEN ZDRUŽENIA

ISPO spol. s r.o., inžinierske stavby

SLOVENSKÁ 86, 080 01 PREŠOV

ZODPOVEDNÁ OSOBA

Ing. MICHAL BOČORA

ZODPOVEDNÁ OSOBA

Ing. JOZEF ANTOĽ

HLAVNÝ INŽINIER PROJEKTU

Ing. arch. ZUZANA MACHÁČOVÁ

ČÍSLO ZÁKAZKY

8674-00

| | | | |
|--|-----------------------|-----------------------------|---------------------------------------|
| ISPO inžinierske stavby | VEDÚCI ČLEN ZDRUŽENIA | | ČLEN ZDRUŽENIA |
| | DOPRAVOPROJEKT, a.s. | | ISPO spol. s r.o., inžinierske stavby |
| KOMINÁRSKA 14/1/2.4, 832 03 BRATISLAVA | | SLOVENSKÁ 86, 080 01 PREŠOV | |
| ZODPOVEDNÁ OSOBA | | Ing. MICHAL BOČORA | ZODPOVEDNÁ OSOBA |
| HLAVNÝ INŽINIER PROJEKTU | | Ing. arch. ZUZANA MACHÁČOVÁ | Ing. JOZEF ANTOĽ |
| ČÍSLO ZÁKAZKY | | 8674-00 | |

PROJEKTANT/SPRACOVATEĽ ČASTI

DOPRAVOPROJEKT, a.s. KOMINÁRSKA 14/1/2.4, 832 03 BRATISLAVA

ZODPOVEDNÝ PROJEKTANT

Ing. PETER JACKO

PODPIS

Ing. ANDREJ JACKO

PODPIS

Ing. PETER JACKO

PODPIS

Ing. PETER JACKO

PODPIS

Ing. PETER JACKO

PODPIS

Ing. PETER JACKO

PODPIS

Ing. PETER JACKO

PODPIS

Ing. PETER JACKO

PODPIS

Ing. PETER JACKO

PODPIS

Ing. PETER JACKO

PODPIS

Ing. PETER JACKO

PODPIS

Ing. PETER JACKO

PODPIS

Ing. PETER JACKO

PODPIS

Ing. PETER JACKO

PODPIS

ČASŤ DOKUMENTÁCIE

D VÝKRESY A PÍSMONOSTI OBJEKTOV

OBJEKT

625 VONKAJŠIE OSVETLENIE

NÁZOV PRÍLOHY

REZ ZÁKLADOM STOŽIARA

ČÍSLO SUPRAVY

004